Kuti

Bukovszki András

személyesen adta át a 2024. szeptember 30-ai ülés után a padlásán fellelt iratanyagot (19 db A4 lapon műszaki leírás, építési napló, meghívó 2010.08.21., műszaki átadás-átvét jkv., 3 db A3 lapon átnézeti helyszínrajz és 2 metszet) a Deák Ferenc utcai léposó

Club Aliga volt „kormányőr lejáró” helyreállítási munkáinak műszaki terve

létesítésével kapcsolatban.

Kuti

SIÓFOK KÖZÖS ÖNKORMÁNYZATI HIVATAL
BALATONVILÁGOSI KIRENDELTSÉG
Érkezett 2024 OKT 01
2586 szám _____ melléklet
Előszám Utószám

Megrendelő: **Pro-Mot Hungária Kft**
1036 Budapest Bécsi út 38-40.

Vállalkozó: **S.A.S Bt**
8721 Vése Latinka S. u. 30.

2009. szeptember

Tartalomjegyzék

- Műszaki leírás
- Átnézeti helyszínrajz 00
- Műszaki terv 01
- Műszaki terv 02

Balaton világos Club Aliga területén,
a volt „kormányőr lejáró" helyreállítási munkáiról

Műszaki leírás:

Balaton világos Club Aliga területén a volt „kormányőr lejáró" helyreállítási munkáiról.

- Nyomvonal kijelölése 170 fm
- Nyomvonal keresztirányú vízszintezése
- Gyomok, gyökérzet, tuskók eltávolítása
- Lépcsőfokok kifaragása löszfalból 25-30-40-60 cm osztásokkal 236 db
- Lépcsőfokok függőleges irányú megtámasztása 15x2,5x95 cm-es akácfa deszkával 236 db, valamint 4x4x75-ös akácfa karóval 472 db
- Törés pontokban elhelyezett 10cm átmérőjű akácfa oszlop korlátokhoz 68 db
- 2m hosszú, 50 illetve 100cm magasságban elhelyezett 15x2,5 cm gyalult akác deszkával. A faanyagok gombaölővel lesznek lekezelve, kivételt képez a korlát.

2009. augusztus

.....

Sas Balázs
ügyvezető

helyreállítandó volt „kormányőr lejáró” nyomvonala

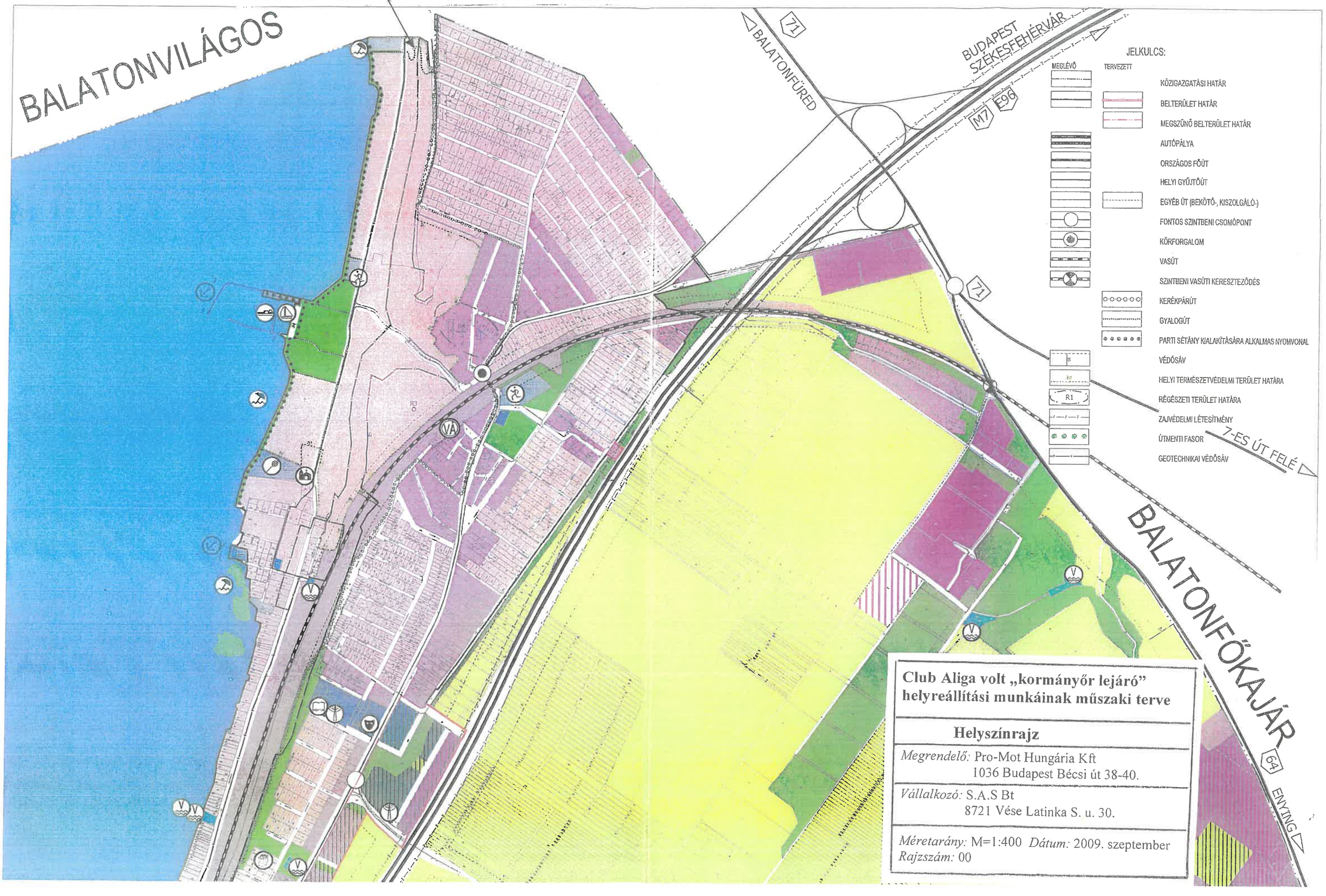

Club Aliga volt „kormányőr lejáró” helyreállítási munkáinak műszaki terve

Helyszínrajz

Megrendelő: Pro-Mot Hungária Kft
1036 Budapest Bécsi út 38-40.

Vállalkozó: S.A.S Bt
8721 Vése Latinka S. u. 30.

Méretarány: M=1:400 *Dátum:* 2009. szeptember
Rajzszám: 00

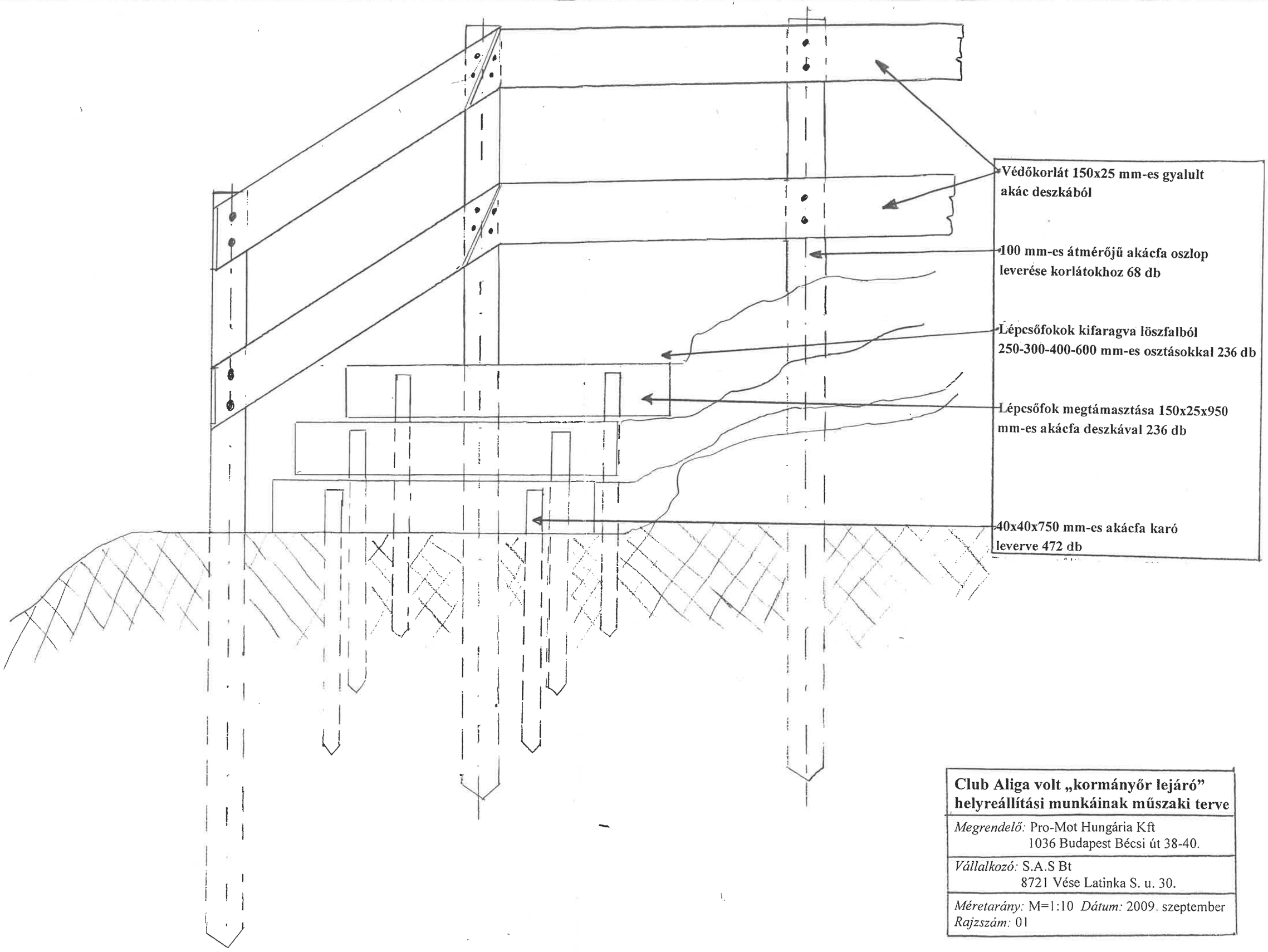

Club Aliga volt „kormányőr lejáró" helyreállítási munkáinak műszaki terve

Megrendelő: Pro-Mot Hungária Kft
1036 Budapest Bécsi út 38-40.

Vállalkozó: S.A.S Bt
8721 Vése Latinka S. u. 30.

Méretarány: M=1:10 *Dátum:* 2009. szeptember
Rajzszám: 01

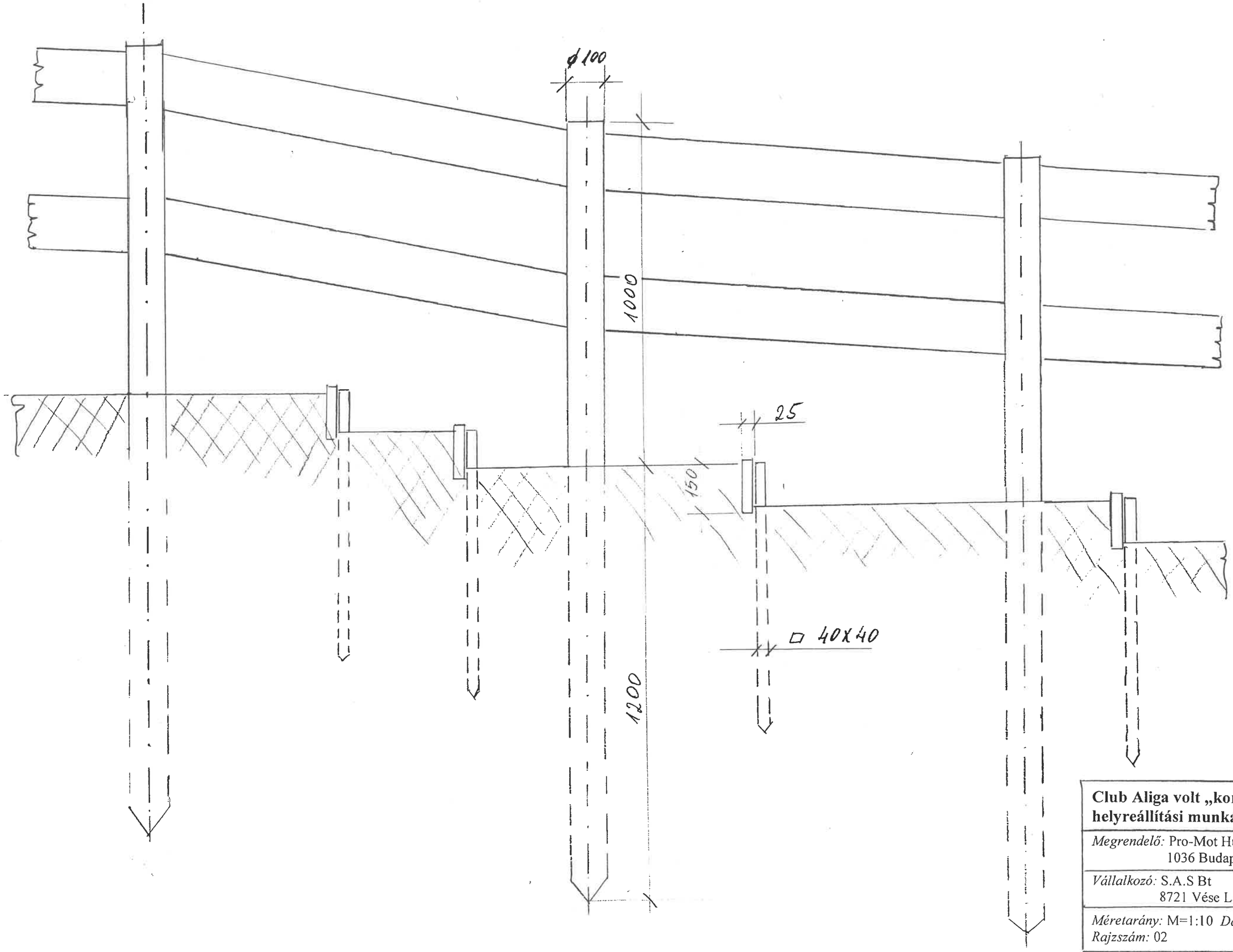

Club Aliga volt „kormányőr lejáró" helyreállítási munkáinak műszaki terve

Megrendelő: Pro-Mot Hungária Kft
1036 Budapest Bécsi út 38-40.

Vállalkozó: S.A.S Bt
8721 Vése Latinka S. u. 30.

Méretarány: M=1:10 *Dátum:* 2009. szeptember
Rajzszám: 02